

MODULARIO
F. Cat. S. 1 - 346



MINISTERO DELLE FINANZE
DIREZIONE GENERALE DEL CATASTO E DEI SERVIZI TECNICI ERARIALI

Lire
30

NUOVO CATASTO EDILIZIO URBANO

(R. DECRETO-LEGGE 13 APRILE 1938, N. 663)

Planimetria dell'immobile situato nel Comune di PISTOIA Via Traversa di Via B. SESTINI
Ditta S.p.a. S.A.K.I. (Società Patente Acquisti Immobili) con Sede in ARATO - Via S. Giorgio n. 41
Allegata alla dichiarazione presentata all'Ufficio Tecnico Erariale di PISTOIA

P. I^a

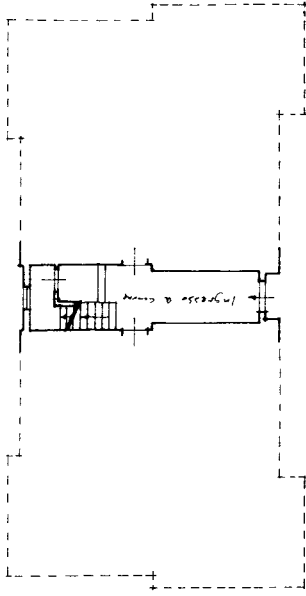

P. I^a

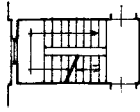

P. II^a

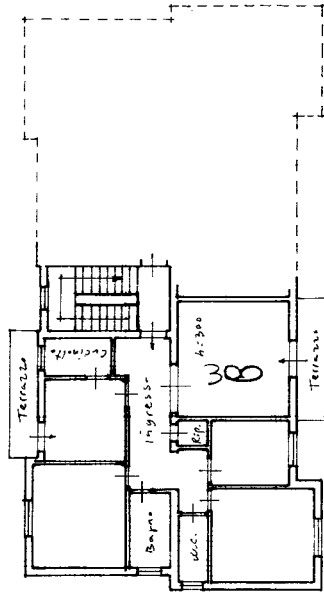

SCHEDA n° 1419316

p. I^a sottostada

prop. Tosi e Guglielmi

Resede a comune con il p. I^a, p. II^a

prop. Capocchi, Massimiliano

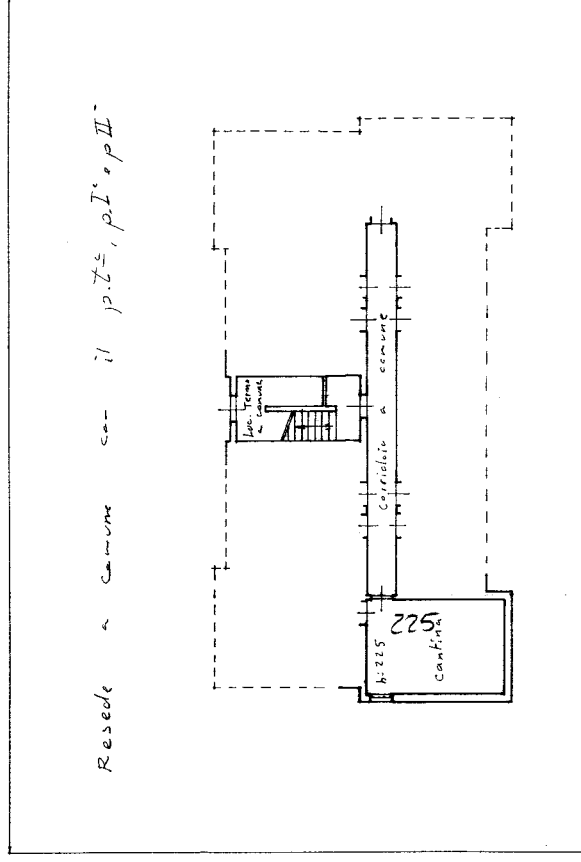

Strada privata

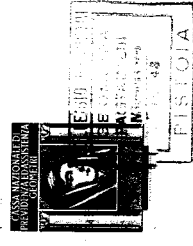

ORIENTAMENTO



SCALA DI 1:200

SPAZIO RISERVATO PER LE ANNOTAZIONI D'UFFICIO

DATA
PROT. N°

AR 1971

Compilata dal Geometra
PASTACELLI MASSIMO
Iscritto all'Albo dei Geometri
della Provincia di PISTOIA
DATA 15-3-1971
Firma: S. Pastacelli